

**MODIFICACIÓN  
MENOR DEL P.G.O.  
DE LA OROTAVA  
EN LOS ÁMBITOS LA  
BORUGA Y SAN  
BARTOLOMÉ**



EXCMO. AYUNTAMIENTO DE LA  
VILLA DE LA OROTAVA  
OFICINA TÉCNICA MUNICIPAL

PLANO DE  
USOS E INFRAESTRUCTURAS  
EXISTENTES  
CANALIZACION DE  
ALUMBRADO PUBLICO

FECHA: FEBRERO 2018  
ESCALA: 1 / 1000  
Nº PLANO: 1.5.5

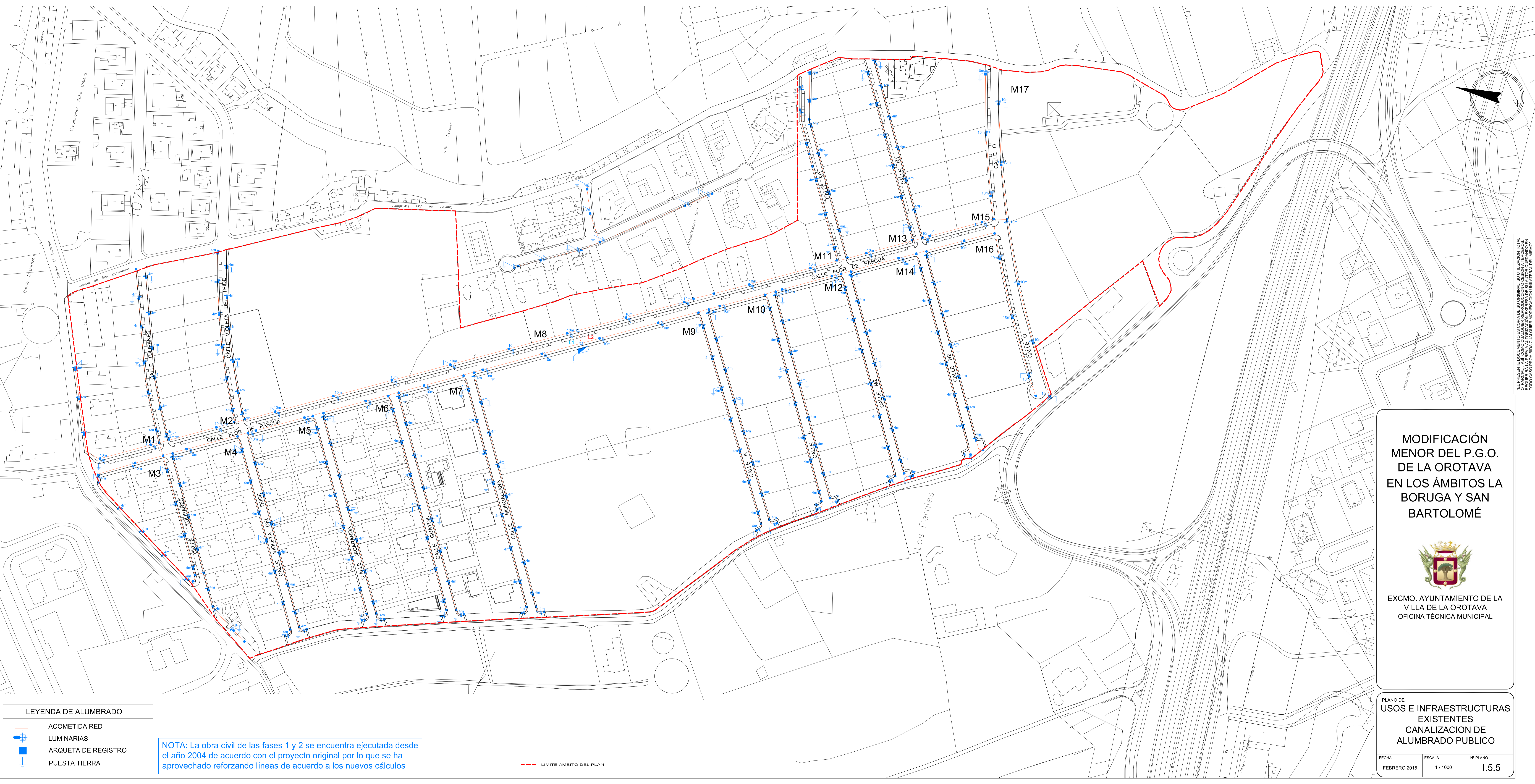

**LEYENDA DE ALUMBRADO**

- ACOMETIDA RED
- LUMINARIAS
- ARQUETA DE REGISTRO
- PUESTA TIERRA

NOTA: La obra civil de las fases 1 y 2 se encuentra ejecutada desde el año 2004 de acuerdo con el proyecto original por lo que se ha aprovechado reforzando líneas de acuerdo a los nuevos cálculos

--- LIMITE AMBITO DEL PLAN

EL PRESENTE DOCUMENTO ES COPIA DE SU ORIGINAL. SU UTILIZACION TOTAL O PARCIAL SIN LA PREVIA AUTORIZACION EXPRESA DE SU AUTOR QUEDANDO EN TODO CASO PROHIBIDA CUALQUIER MODIFICACION UNILATERAL DEL MISMO.